

OBAVIJEST ZA PUTNIKE

Od ponedjeljka 27.4. 2026. zbog nastavka radova u Trinajstićima i Spinčićima linije 18, 18A i 37 prometuju privremenim trasama na području Spinčića i Trinajstića na način da linija:

- 18 po dolasku u Spinčiče kod marketa nastavlja do Matulja veletržnice i nazad te privremenom trasom Belići – Tometići – Rubeši,
- 18A po dolasku u Spinčiče kod marketa nastavlja do Matulja veletržnice i nazad te privremenom trasom Belići – Tometići – Rubeši – Rešetari – Kastav (na polascima linije gdje voze minibusi isti će okretati na području Spinčići marketa) i
- 37 po dolasku u Beliće prometuje kroz Tometiće i Kastavskom cestom za Matulji.

Na privremenim trasama uvode se privremena autobusna stajališta u Spinčićima kod marketa u oba smjera, Tometićima (Kal – na križanju) te na Belićima prije kružnog toka u smjeru Rijeke.

Trasa prometovanja linije 18 i 18A

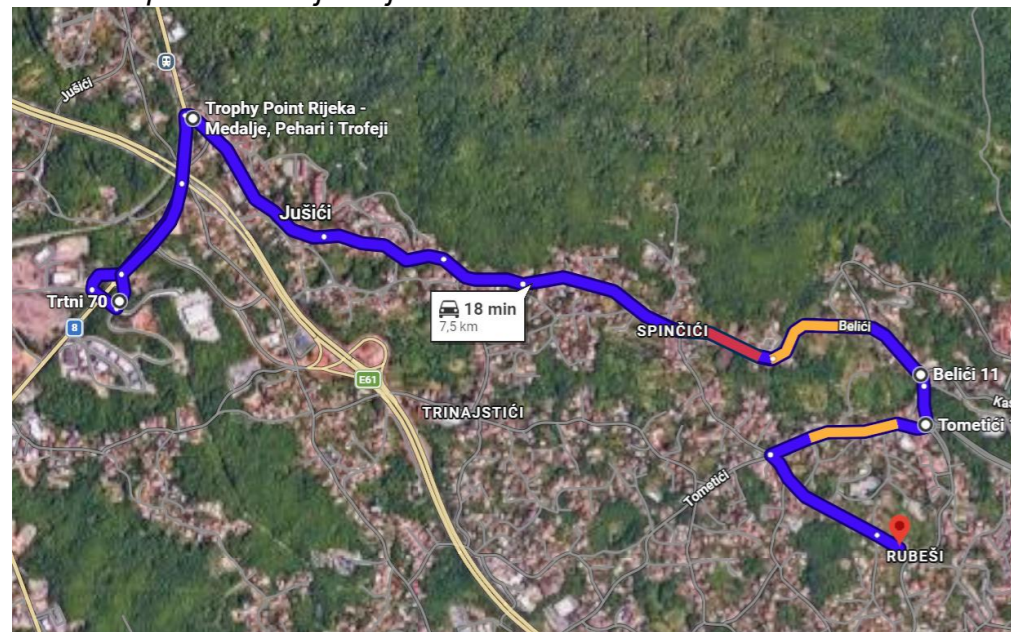

Privremena trasa prometovanja linije 37

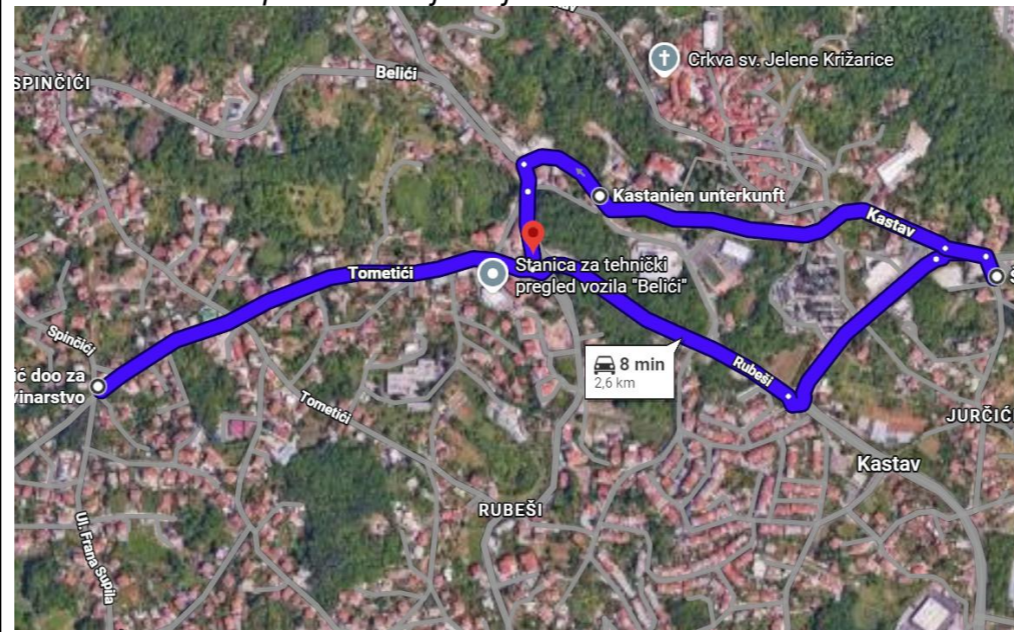

Trasa okretanja minibusa na liniji 18 i 18C na Spinčićima

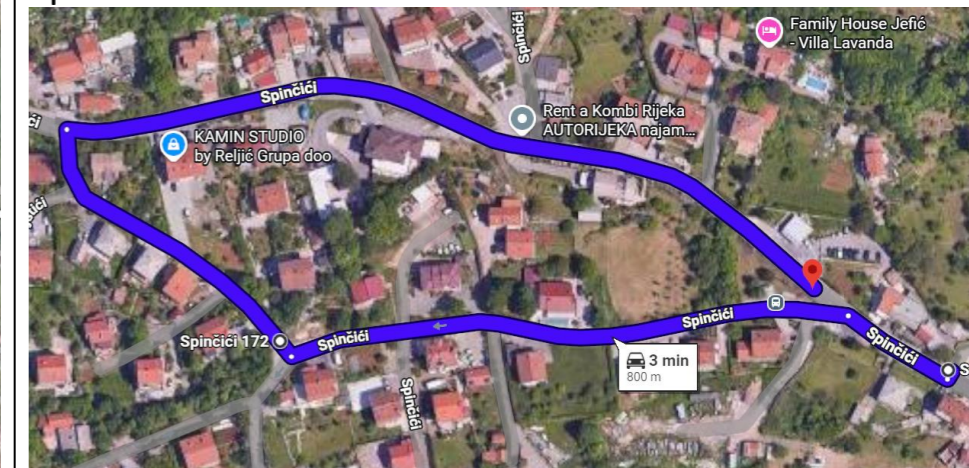

Privremeno stajalište Spinčići market A smjer



Privremeno stajalište Spinčići market B smjer



Privremeno stajalište Belići



